



**Emigrant 3 er framhald av Emigrant 2**

Gnr. 124 Vona. Vonatunet 1925



Bnr. 1:



Foto: Johanna Barstad.



Anders Ola Kristianson, f. 1890, d. kr. 1929. utfl. 1910, skogsarb. Tacoma. Arbeidsform skogscamp, Tacoma.



Nils Kristian Kristianson f. 1886. Utv. 1907. Skogsarb. Tacoma

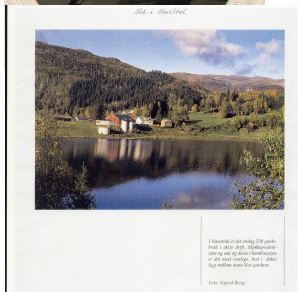

**Gnr. 125 Neset.**

Bnr. 1

Erik Matias Eliasson, f. 1864, utfl. 1887 til Amerika.

*Oliver Matias Eliasson*, f. 1877, d. 1961, i Amerika 1901-1907.og 1909, fekk seg farm i Kent i USA., g.m. Anna Sørensdotter Indrebø.

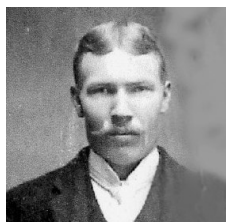

*Fr. v.: Ivar, Maria og Matias Nes , 3 av Bertina Nes sine søsken*

*Foto: Utlån: Oddlaug Kvammen*



*Sofia Oliana Eliasdatter*, f. 1881, d. 1963, utfl. 1923 g.m. Alfred Kvalheim, Måløy, bst. Tacoma.

*(Bilde frå B. Øyra)*

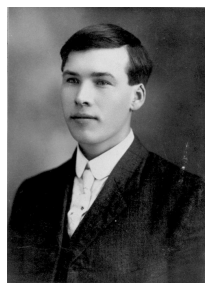

*Ivar Eliasson*, f. 1885, d.1934, utfl. 1905-1912 og frå 1914, skogsarb.Tacoma, gullgraving og laksefiske. Bust. Alaska.



*Maria Bergitte Eliasdatter*, f. 1890, utfl.1923, g.m. Matias Andersson Herstad, bst. Tacoma.



Barny og Arne, 2 av Maria sine søner

*Bilete: Utlån: Oddlaug Kvammen*

*Nils Marius Samelsson*, f.kr. 1877 Vikna., d. 1965. Utv. frå Trondheim til Amerika 1900-1904. G.m Bertine Eliasdr Nes. Her m. døtrene Borghild og Selma 1923.



*Foto: Johanna Barstad*

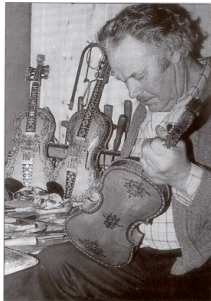

*Sigvard Hjalmar Nilsson* f. 1906. Utfl. 1926-1939. Skogsarb Tacoma, laksefiske Alaska. G.m. Anna Larsdr Vågane. F. 1920. Flink felemakar.



*Edmund Arthur Nilsson*, f. 1908, d. 1969, utfl. 1928, bst. Tacoma, fiskar



*Alf Nikolai Nilsson*, f 1910. G.m. Alma Nilstr Sandal, Jølster. utfl. 1927, bst Tacoma, fiskar. Her med familie i Tacoma. *Bilete: Utlån Målfrid Svoen*



*Fr.v.: Alf Nes, Son av Bertina Nes, Sverre Indrebø, Arthur Indrebø, Emil Indrebø, Søner av Olianna og Ludvik Matias Indrebø  
Eidar Herstad, Marvin Herstad, to av Maria Nes – sine søner*

*Foto: Utlån: Oddlaug Kvammen*

Bnr. 2:



Born til Olianna og Gabriel. Biletet frå Hayward, Wisc. v. fotograf McElroy:  
B.v.: Nikolina Johanna og Anne Sofie.  
F.v.: Christina Judith, Marie Karoline, Carl Gilbertson (gut dei tok til seg, vaks opp i familien), Ole Johannes  
Opplysning frå Kathryn Ramsted, Minneapolis

*Sjå link: [Olianna under.:Aktuelt/Actual](#))Heimesida*

*Gabriel Nilsson* f. 1840, Skaflestad d. 1925, heile fam. utfl. 1881.

G. 1873 m. *Oliana Johannesdotter*, f. 1846 Nes d. 1911. Born:

Kristina Judit Gabrielsdtr, f. 1873, d. 1918.

Ola Johannes Gabrielson, f. 1876, d. 1935.

Nils Johannes Gabrielson, f. 1880. d. under overfarten.

Anna Sofie Gabrielsdtr, f. 1880, d. 1972

Anders Matias Johannesson, f. 1864, d. 1950, utfl. 1881,  
g.m. Anna Sofia Olsdotter Sunde, bst. Wisconsin.



*Andreas Ragnar Olsson*, f. 1907, utfl. 1926, Heimatt i 1947, 1974, 1976. G.1943 m. Margaret Olson, USA d. 1979. Liten farm ved Tacoma  
Arbeidde i skogane, sist på sagmølle i Tacoma.  
Her på fisketur i Tacoma-området.

*Bilete: Utlån Olav R. Fimland*



## Gnr. 126 Svorstølen.

### Bnr. 1:

Henrik Bertel Olsson, f. 1861, utfl. 1887.

Berta Sofia Olsdotter, f. 1863, utfl.

Andreas Ola Olsson, f. 1865, utfl.

Kristian Johannes Olsson, utfl. 1892.

Anders Olivar Pedersson, f. 1884, utfl. 1905, kom heim.

Andreas Elias Pedersson, f. 1886, utfl. 1905.



*Ivar Nikolai Ivarson*, f. 1880, Nesteplassen, Berg d. 1931, utfl. 1899, kom heim.  
Overtok Svorstølen bnr 1.

G.1905 m Danhild Rasmusdtr Veiteberg f 1875 Veiteberg Jølster. D. 1958

Ragnar Nikolai Ivarsson, f. 1909, d. 1972, utfl. døyddde på heimveg frå Amerika.



*Ingolv Karl Ivarsson*, f. 1906, d. 1981, skogsarb.  
Amerika i 1925, 26 og 27.

Bst. Svorstølen bnr 1.

g . 1929 m Lina Edvinsdtr Svoen, Svoa bnr 1. d 1983.

### Bnr. 2 Kråen:

*Henrik Johannes Larsson*, f. 1832, g.m.

Abigel Ivarsdotter Svorstøl , f. 1831 på Nes, begge utfl. 1901.

Lena Sofie Henriksdotter, f. 1857, utfl. 1883, g.m. Ola Olsson Sunde, bst.  
Amerika.



*Lars Matias Henriksson*, f. 1859, d. 1930-åra, bst. Wisconsin, smed m. eige verkst.  
Ida Berta, f. 1861, utfl. 1887, budde hos broren Lars.



*Rise Bergit Henriksdotter*, f. 1865, d. 1943, gift m. Tom Stumo, farm i Wisconsin.



Rises 6 døtre:  
Berta, Anna,  
Mimmi, Ruth,  
Gladys,  
Grace



*Maren Jørgine Henriksdotter*, f. 1870, g.m. Ed Knutsen.



Marens dotter  
Myrelle d. 1989

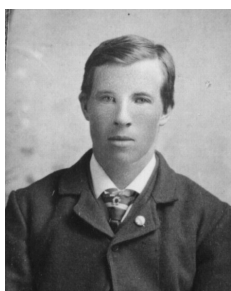

*Kristoffer Andreas Henriksson*, f. 1875, utfl. 1900

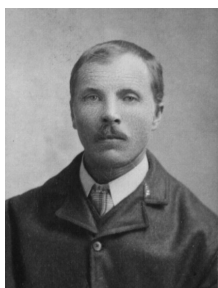

*Nikolai Kristoffer Henriksson*, f. 1867, d. 1953, utfl. 1901 og blei der.

*Kristian Andreas Nikolaisson*, f. 1897, utfl. 1914, d. 1964, bst. USA..



*Johannes Olai Nikolaisson*, f. 1899, utfl. 1923, d. 1991, bst. USA..

Bnr. 3 Solbakken (I Hogjen):



*Karl Bertin Andersson Fimland, f. 1891,*

utfl. 1923, d. 1925 ved Tacoma. G.m. 1921 med Helga  
Olsdtr Solbakken. F 1893 på Svorstøl. D. 1944  
Karl omkom i arbeidsulukke under skogsh

*Bilete: Utlån Karl Fimland*

*F.v.: Helga, Karl, Kristina, ( søster til Karl)*



Bnr. 4 Nordbakke (I bakkane):

Hermann Mathiasson, f. 1902, utfl. 1924, d. 1956, bst. Tacoma.



*Magnus Mathiasson, f. 1905, utfl. 1923, d. 1930, bst. Tacoma.*

Husmannsplass:

Andreas Martin Larsson, f. 1840, utfl. 1871.

Karolina Marie Larsdotter, f. 1845, utfl. 1875, g.m. Matias Olsson Solheim, bst.  
Wisconsin.



*17-mai feiring ved bautasteinen Fimland, Naustdal i 1914. Foto Sophie Ulleland. Utlån: Inge Fitje*

**Gnr. 127 Fimland.**

Gnr. 1:

Matias Ola Johannesson, f. 1872, utfl. 1893, d.i Amerika i 1920-åra.

Ola Johannesson, f. 1880, utfl. 1903, d.i Amerika nokre år etter.

Andreas Nikolai Johannesson, f. 1867, utfl. 1893 (då kona døydde) d. i Amerika.

Johannes Erik Andreasson, f. 1888, utfl. 1922, d. kr. 1936 i Amerik

*Peder Andreas Andreasson, f. kr. 1871, d. 1950, utfl. 1902-1910, skogsarb.Tacoma*



*Anfinn Johannes Pederson Fimland, f. 1901, d. 1971, utfl. 1929-1934.*

G.m. Kristina f. Fimland, Øvrekrene



*I Vancouver*





*På skogsarbeid*

Gnr. 2 Gjerdet:

Erik Eliasson, f. 1864, utfl. 1887.

Per Olsson, f. 1880, d. 1964, utfl. 1902, skogsbas.

Bnr. 3 Øyjorda:

Kristian Ivarson, f. 1887, utfl. til Amerika etter 1897.



*Moses Ivarson, f. 1887, utfl 1903 til Tacoma, seinare Canada.*



*Magnus Matiasson, f. 1902, utfl. 1923, Tacoma, d. 1980 heime på Øyjorda.*

Ivar Matiasson Fimland, f. 1903, d. 1960, i Canada, fiskar.

Bnr. 4 "Øvre Ekrene":

Kristian Bendik Martinsson, f. 1860, utfl. 1888.

Ola Samuel Martinson, f. 1848, utfl. 1887 d. kr. 1915 i Amerika.

Anders Matias Andreasson, f. 1872, d. 1940, i Amerika 1892,93 og 1900-1916.



*Adolf Kornelius Andersson, f. 1890, d. 1955. utfl. 1909, g.m. Bertha Andersson frå Gudbrandsdalen, bst. Seattle.*

*Biletet f.v.: brørne Olav, Adolv, Karl; Utlån Karl Fimland*



*Olaf Martin Andersson*, f. 1895, utfl. 1922, g.m. Evelyn Andersson, bst. Seattle, skogsarb.  
Born: Arthur og Alvilda

*Foto: Utlån Karl Fimland*



*Søskena Alvilda og Arthur. Han er politimann, tidlegare flygar.*



**Biletet:** f.v.: Rasmus Fimland, Adolv og 'Bertha, ukjd., Olav og Evilyn, bak: Jakob Fimland

**Bnr. 5 Bakken:**

Per Andreas Andreasson, f.kr. 1871, utfl. 1902.  
Edvard Andreasson Fimland, f. kr. 1880, utfl. 1902.

**Bnr. 7 "Oppe i Garane":**

Johannes Kristianson, f. 1866, d. 1952,  
2 turar i Amerika i 1890-åra og frå 1902, gruvearb. i Carbonado, fam flytte til. Austfold.



*Nils f. Kvaal, g.m. Marte f. Veiteberg. Skogshogst i Canada 1900-1904.*



*Rasmus Nilsson Fimland*, f. 1890, d. 1965..  
g.m. Bertine Arnesdtr Reinen f 1891 d 1936  
Var på skogsarb. i Tacoma 1909-1920 og 1922-1927. ,

*Fam ca 1933*



*Norolv, Rasmus, Hillaug,  
Bertine, Målfrid*

*Rasmus og Nikolai var gift med kvar si søster frå Reinene; Bertina og Oleanna Reinen.  
Frå denne Garda-familien reiste såleis 4 brør ut:  
Men berre Nikolai slo seg ned i Tacoma. Dei tre andre kom tilbake til gamlelandet.*



*Matias Bernhard Nilsson, f. 1893, d. 1936, var på skogsarb. i Tacoma. Vart sjuk av "Engelsk sykje" og døydde 39 år gamal heime på Fimland.*

*Bilete vedk denne familien er utlånt av Målfrid Svoen*



*Bertel Nilsson  
Fimland, f. 1895,  
i Tacoma 1914-1926.  
kokk*



*Nikolai Nilsson, f. 1899,  
utfl. 1922. Tacoma,.*



*Siste utvandrar ledd: Mary og Nikolai Fimland sine etterkommarar*



*Glen, Mary Kay,*

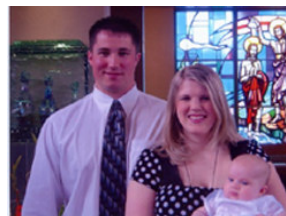

*Annelee, Carl, Audrie(Dåp)*



*Carl, Annelee, Jeremy, Julie, Ukjend, Bonnie  
Audrie (Siste i slekta.)*



Bnr. 10 Rinde (Storeveien):

Peder Jakobsen, f. kr. 1868, d. 1953, i Amerika frå 1902, kom heim.

*Andreas Emil Pederson* Ryland, f. 1896, d. 1989, 9 år frå 1923 i Amerika, bst. Florø.

Jakob Bertin Person, f. 1899, d. 1954, utfl. 1826, bst. Florø.

Bnr. 11 Åsebø:

Einar Ola Jakobson, f. 1888, utfl. 1905, g.m.

Gunnhild Øvrebø få Angedalen, bst. USA.

*Andreas Andersson*, f. 1882, d. 1975, utfl. 11923, kom heim.



*Foto: Utlån Karl Finland*

Bnr. 13 Lidvang (i Lia):

Jostein Magne Danielsson, f. 1908, utfl. kr. 1926, g.m. Pauline, bst. Ashcroft, Canada.

Bnr. 14 Sørebø:

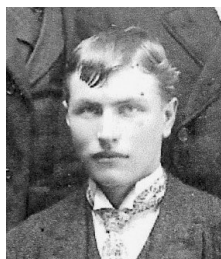

*Andreas Kristoffer Jakobson*, f. 1883, d. 1961, utfl. i 1902, 1907-1910 og i 1923. kom heim.



*Nikolai Martin Andreasson*, f. 1908, d. 1970, utfl. 1908, bst. Tacoma, snikkar.

Jakob Andreasson, f. 1913, d. 1974, utfl. 1952, bst. Seattle.





*Einar Andreasson, f. 1919, g 1957 .m. Aasa f. Gundersen 1938  
Billete: Utlånt av Målfrid Svoen*

Åsta Andersdotter, utfl. bst. Olympia.

Bnr. 15/22 Midtbø (Kviøyyna):

Lars Henrik Adolfson Fimland, f. 1882, d. 1935, utfl. 1906, kom heim.

Bnr. 23 Haugheim (Øvste Kviene):

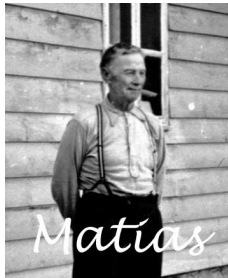

*Matias Steffen Oliverson, f. 1879, d. 1965, utfl. 1901, kom heim  
g.: 1905 m Johanna Sofie Ivarsdrtr Fimland, d.1983.*

Born:

Olav Matiasson, f. 1906, utfl. 1923, d. 1941 i Amerika.

Ingolv Matiasson, f. 1907, utfl. 1925, skogsarb. Wash, fiske i Alaska, soldat og vart  
hardt såra v. landgangen i Normandie i 1944..

Halvdan f 1910, d. 1946. Utvandra ikkje.



Urnene til Olav og Ingolv kom tilbake til Naustdal og er nedsette på  
Fredlund gravplass. Gravsteinen har innskript: Brødrene Skaflestad,  
Olaf, Ingolv, Halvdan.

Storeveien plass under bnr. 1:

Gabriel Ola Nilsson, f. 1859, utfl. 1886.

Oliana Andrea Nilsdotter, f. 1862, d.kr. 1905, utfl.

Nikolai Sakarias Samsonsson, f. 1892, utfl .

Andre på Fimland:



*Olav (i Gjerde) Oliverson, f. 1901, d. 1976, utfl. Canada., skogarb.*

Anders Eimhjellen, utfl. 1926, bst. Canada.

**Bnr. 128 Brufloten.**

Bnr. 1:

Lovisa Trondsdotter, f. 1864, utfl. 1888.

*Billete: Utlånt av Målfrid Svoen*



*Arnfinn Larsson Bruflot*, f. 1904, utfl. 1928, bst. Tacoma, utgj. diktsaml. og roman.

Bnr. 2:



*Kristian Andreas Olsson*, f. 1860, utfl. 1882.

*Steffen Johannes Rasmusson*, f. 1885, d. 1942, utfl. 1905, kom heim, bst. Flora.  
g. 1915 med Anne Madsie Olsdtr Horstad 1885-1982.

Steffen og broren Jakob var mange år i Amerika, og i 1924 kjøpte dei Helmers-garden i Florø. Jakob sat med hovedgarden (der samfunnshuset er idag), medan Steffen fekk frådelt ein part inne på Tua, der han og Anne Madsie hadde sin gard.

Bildet: Anne Madsie og Steffen Bruflot.  
(Opplysn/bilde frå B. Øyra)



*Brørne Steffen og Jakob Bruflot*

*Bilete: Utlån Rune Bruflot*

*Jakob Nikolai Rasmusson*, f. 1888, d. 1970, utfl. ???, kom heim, bst. Flora.  
g. 1924 m. Aslaug Skaflestad. Dei hadde 4 born.

Bnr. 3:



*Ivar Matias Steffensson*, f. 1878, d. 1968, i Amerika 2 gonger frå 1900 og 1922.

*Ivar* var halvbror til *Steffen* og *Jakob Bruflot* (sjå br. 2).

g. 1896 m. *Anne M. Hunskaar* 1877-1958.

*Anne* var syster til *Synneve* på *Reiakvam br. 2 Bakkane*, *Søren* på *Reiakvam br.5 Leitet* og *Bertel* på *Sundet br.1*.

Sjå og under andre på *Brufloten* om to andre av syskena til *Anne* som reiste til Amerika og vart verande der.

Bildet: *Iver* og *Anne Bruflot*.

(Opplysn/bilde frå B. Øyra)

*Andre på Brufloten (Kan og knyttast til Gnr.129 Reinene br.1):*

I 1895 flytte Mattis B. Hunskaar 1851-1936 og kona Borni f. Egge 1846-1898 frå Ulva i Breim til Reinene i Naustdal med heile huslyden. Dei hadde kjøpt br.1 på Reinene. Seinare gjekk han konkurs og måtte gi opp bruket, og fam. budde ei tid på Espeland, der Borni døydde i 1898. Straks etter at dei kom til Naustdal vart eldste dottera Anne gift med Ivar Bruflot.



*Anne Marie M. Hunskaar f. 1/10-1884, Breim, d. 16/2-1976, Chicago.  
g. ca. 1928 i Chicago med Nels Wiiken f. ca 1886,  
N. Eiker, d. 16/4-1960, Chicago.*

*Anna reiste til Amerika dagen etter at ho sto fadder på Astrid Erdal i 1910. Ho hadde då arbeidd ein periode på eit meieri i Breim. Det har vore fortalt at ho måtte låne ein kjole av systera Synneve på Bakkane som ho kunne reise i. Don Wiiken har fortalt at ho var tilbake til Norge eit par gonger før ho vart gift med Nels, men seinare var ho ikkje tilbake.*

*Nels Wiiken dreiv ein skandinavisk matbutikk i Chicago. Dit kom Anna i teneste, og då kona til Nels døydde av tuberkulose i 1928, var det Anna som tok seg av dei små borna, og seinare gifte ho seg med Nels. Anna fekk ikkje eigne born, men dei 3 borna til Nels såg på henne som si mor*

*Berent Johan M. Hunskaar f. 12/9-1889, Ulva, d. 12/9-1981, Vancouver.*



*g.m. Alice Flora Tilley f. 1898, London, d. 13/2-1970, Vancouver, BC.*

*Ben var soldat i Frankrike under 1. verdskrigen. Han vart såra, og på sjukehuset traff han den engelske sjukepleiaren Flora som han gifte seg med, og dei fekk sonen Ian Benjamin Matheson 1920-1995.*

*Ben arbeidde i eit trelastkompani i Vancouver, Canada. Han sysla litt med kunstmaling i ledige stunder, og det fins m.a. bilete måla av han, både på Leitet og på Bakkane.*

*I USA/Canada brukte han namnet **Benjamin John Matheson**. Han døydde på 92 årsdagen sin. Opplysningar/bilete: Bjarne Øyra*

## **Gnr. 129 Reinene.**

**Bnr. 1:**



*Bilete: Utlånt av Målfrid Svoen*



*Nils Andreas Arnesson, f. 1896, utfl. 1922.*

*Arne Magnus Arnesson, f. 1905, utfl. 1926, d. 1929 i Amerika. av difteri berre 24 år gamal.*

Bnr. 2:



Anders Henrik Andreasson, f. 1873, utfl. 1892.  
Edvard Andreasson, f. kr. 1880, utfl. 1902.  
Gabriel Johannes Andreasson, f. 1882, utfl. 1904.

*Jakob Andreas Andreasson, f. 1887, utfl. 1905.*

Anne Massi Andreasdotter, f. 1891, utfl. 1907.

**Gnr. 130 Trodalsstranda.**

Bnr. 1:

Simon Gabrielsson, f. 1954, utfl. 1880.  
Jakob Nikolai Gabrielsson, f. 1859, utfl. 1880.  
Gabriel Johannes Gabrielsson, f. 1865, utfl. 1886.



**Gnr. 131 Skaflestad.**

Bnr. 1:

Karolina Stefina Andreasdotter, f. 1844, g.m.  
Per Johannesson Ospehaugen, utfl. 1872.

*Foto: Sigmund Svoen*

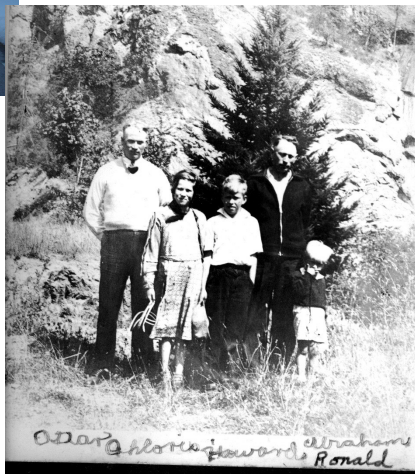

*Bileta elles frå Skaflestad: Utlån Erling Skaflestad.*

f. 1888, utfl. 1907, g.m.  
Ullaland, bst. Amerika  
1890, utfl. 1906, skogsarb.

*Howard. Abraham, Ronald.*

*Abraham Ola Oliverson,  
Clara Kristoffersdotter  
Olav Henrik Oliverson, f.*

*Biletet: Ottar venstre, Ghlorie,*



*Ottar*

*Andreasson, f. 1903, utfl. 1922, skogsarb.*



*Kolbjørn Andreasson, f. 1905, d. 2002.  
utfl. 1923, bst. Tacoma, taxieigar.  
Var g.m Violet Jansen , USA, svenske foreldre, 1931.  
Her saman med v. Marlin(dotter), Melodi, Jerry (svigerson)*





Urna til Kolbjørn kom til Naustdal og er nedsett i grav til Andreas O. Skaflestad som er far til Kolbjørn Taxieigar Kolbjørn Skaflestad (Cole Oliver)



*Alf Torstein Andreason, f. 1908, d. 2007. Utfl. 1925. skogsarb., fiske Alaska. g.m. Matilda (Tillie) Greenevald 1933.*

*Sjå Heimesida(English) under Artcles : [Daddy](#)*



*Urna til Alf kom tilbake til Naustdal og er sett ned i Karoline Skaflestad si grav. Ho er Alf si mor.*



*Erling Andreasson, f. 1910 d. 2008, utfl. 1928-32. skogsarb. g.m. Norunn Andreasdotter Ullaland f. 1923*



*Audun Andreasson, f. 1917, d utfl. i 1950-åra, Alaska, laksefiske og jakt, kom heim.*

Bnr. 2:

Kristian Martin Tomasson, f. 1819, g.m.

Olina Nilsdotter Kråkeneset, f. kr. 1821, heile husl. utfl. 1868, born:

Ida Torine Abigal, f. 1857,

Trone Anna Sofie, f. 1860,

Tomas Nils Gabriel, f. 1864.

Kristian Matias Torsteinsson, f. 1858, utfl. båtførar.

Bnr. 5 Flaten (Hojen):

*Oliver Ananiasson Gabrielsson Kleppe*, f. 1855, 3 turar til Amerika 1882, 1899, 1906, kom heim 1908, skogsarb, Tacoma g.m. Hele Sofie f. 1851

Rise Pernille Andreasdotter, f. 1868, flytte etter i 1921.

Gustav Adolf Oliversson, f. 1891, utfl 1907, 1914 og 1921.g.m. Ester Rundkvist, svensk.

Alfred Oliversson, f. kr. 1896, utfl. 1913, g.m.

Oliva Bendiksdotter Solheim, bst. Amerika.

Lovisa Kristina Oliverdotter, f. 1897, utfl. 1921, bst. Amerika.

Josefina Kristina Oliverdotter, f. 1900, utfl. 1921.

Olav Oliversson, f. 1903, utfl. 1921.

Johanna Oliverdotter, f. 1910, utfl. 1921.

Bnr. 14 Elvestad:

*Ragnar Ola Nikolaiasson Kvame*, f. 1904, d. 1977, utfl. 1922-28 og 1930-32.



Ragnar og broren Ludvik på skogshogst i Tacoma/Seattle-området. Ludvik omkom i arbeidsulukke i skogen i 1933. På baksida av biletet stod: "Nu er den ferdig til at begynde at sage paa. Den er 8 fot, saa den er litt stor."

**Gnr. 132 Espeland. (I bakgrunnen)**



Foto: Sigmund Svoen

Bnr. 1:

Johannes Ola Olsson, f. 1881, utfl. 1906.

Ola Kristian Oliversson, f. 1855, utfl. 1901, d. 1922.

Bnr. 4:

Johannes Hansson, 1882, utfl. 1903, Nord Dakota, målar.

Olaus Hansson, f. 1885, utfl. 1905, Canada, målar.

Hans Hansson, 1890, g.m. Sigrid Berg frå Florø, utfl. 1910, Canada, banevaktar.

Hanna Hansdotter, f. 1892, utfl. 1923, g.m. Jon Ford, Duluth, USA.

Anna Hansdotter, f. 1895, g.m. Hjalmar Henriksson Røyset, utfl. 1923, Duluth, USA

Rakel Andrea Simonsdotter, f. kr. 1871, g.m. Elias Johannes Helgeson Kleppe, utfl. 1905.

Sigurd Bendiksson (son til Rakel), f. 1895, utfl.

Oliva Bendiksdotter (dotter til Rakel), f. 1905, g.m. Alfred Olivererson Kleppe, utfl.

Bnr. 5 Slåtten:



*Andreas Johan Mosesson Ullaland, f.1889, d. 1976, 2 gonger i Amerika.*

Bnr. 6 Liland:



*Nikolai Johannesson Liland, f. 1893, d. 1972, i Amerika i 1923.*

Bnr. 7 Myrvang:



Kristian i Tacoma 1905

*Kristian Oliver Oliversson, f. 1884, d. 1969, utfl. 1903-1910. sagbr. og skogsarb. g.m. Andrea f. 1887 Øvrebø i Jølster.  
Bilete: Utlånt av Kjell Skaflestad*



*Ragnar Sigurd Kristianson, f. 1915, bst. Tacoma, sjømann.  
G.m ?.  
Bilete: Utlånt av Målfrid Svoen*

## **Gnr. 133 Heia.**

### Bnr. 1:

Nikolai Steffen Sørensson, f. 1871, utfl. 1892.

Ola Per Matiasson, f. 1843, d. 1921,

utfl. 1987-96 og 1898-03.

Ola Per Jakobson Heien, f. 1898, utfl. 1928

### Bnr. 2 Nygård:

Nils Henrik Kristianson, f. 1894, utfl. 1913, skogsarb, d. i arb.ulukke.

### Bnr. 3 Ytrebø:

Ola Mikal Nikolaïsson, f. 1886, utfl. 1901, kom heim til Batalden i 1920.

### Larsplassen:



*Ola Henrik Larsson*, f. 1866, utfl. 1892.

*Olina Stefina Larsdotter*, f. 1874, utfl. 1915.

## **Gnr. 134 Byrkjeland.**



### Bnr. 1 Rimma:

Karl Johan Salomonsson, f. 1854, utfl. 1872.

*Foto: Sigmund Svoen*

Salomon Oliver Steffensson, f. 1870, utfl. 1891, farm i Sør Dakota, seinare Tacoma.



*Biletet: Johanna Barstad album*

*Johannes Matias Steffensson*, f. 1873, utfl. 1905-1911, skogsarb. Tacoma, gullvasking i Alaska, kom heim. G.m. Marta Johanna Olsdtr. Frå Kleppstølen. F 1877, d 1917 på Byrkjeland  
*Ola Martin Steffensson*, f. 1876, utfl. 1903, d. kr. 1914,  
*Olivar Steffensson*, f. 1878, utfl. 1900, Tacoma. d. 1945.  
*Peder Steffensson*, f. 1881, utfl. 1901, kom heim.  
*Karl Steffensson*, f. 1886, utfl. 1904, d. kr. 1912.  
*Olina Sofia Steffensdotter*, f. 1888, utfl. 1912, kom heim.  
*Inga Lovisa Steffensdotter*, f. 1890, utfl. 1910, d. kr. 1917.

### Bnr. 2 "På Bakkå":

Moses Andreas Oliversson, f. 1862, utfl. 1882, farm i Michigan g.m.

Inger Martinsdotter Ullaland.



Matias Oliversson, f. 1871, utfl. 1891.

Andreas Per Nikolaiisson, f. 1885, utfl. 1905.

*Lyder Andreasson Birkeland*, f. 1899, utfl. 1922-1930, jernbanearb. og smelteverksarb.

Bnr. 3 "Tunet":



Anders Johannes Antonsson, utfl. 1874, utfl. 1893, g.m. Tekla Andersen (svensk).



*Sivert Andreas Antonsson*, f. 1876, utfl. 1909-1914.

*Bilete: Utlånt av Bjarne Øyra*

*Olav Antonsson*, f. 1884, utfl. 1902, togførar,  
kom heim, d. 1969.

Bnr. 4:

Knut Larsson, f. kr. 1878, utfl. 1902-1905.

Bnr. 5 "Bakken":

Anna Elisabet Bertelsdotter, 1880, utfl. 1902 g.m. Johannes Rasmusson Herstad.

Anders Nikolai Bertelsson Birkeland, f. 1876, d. 1965. utfl. 1899-1902 og 1909-10, skogsarb. Tacoma.

Bnr. 6 Haugland ("Hogjen"):

Anders Nikolai Ingvaldsson, f. 1859, utfl. 1907.

Ivar Matias Andersson, f. 1888, utfl. 1910, kom heim.

Bnr. 14 Bergum (Skardet):

Olav Bertels Birkeland, f. 1889, utfl. 1910-1914-1917 og 1924-1928.

Bnr. 15 Moane:

Matias Bertelsson Birkeland, f. 1885, utfl. i 1907 og 1924-1934.

"Hansreina" plass under bnr. 3:

Kristian Smon Hansson, f. 1878, g.m. Anna Larsdotter Askvoll, utfl. 1898, farm i Sør Dakota, d. 1950.

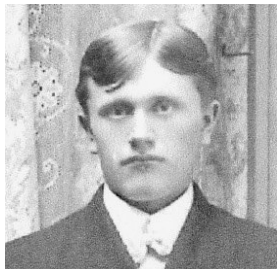

*Per Samson Hansson* f. 1864, utfl 1886

Skardet plass under bnr. 5:

Bergitte Karoline Olafsdotter, f. 1855, utfl. 1905.

**Gnr. 135 Nedre Kalland.**



Bnr. 2 "I Tuna":

Mads Ola Moseson, f. 1835, utfl. omkom i skogsulukke.

Stefina Mosesdotter, f. 1840, d. før 1908, g.m. Martin Kristoffer Ullaland, utfl. 1893, farm i Michigan.  
Lars Johannes Mosesson, f. 1848, g.m. Inger Olsdotter Ullaland, utfl. 1875  
*Foto: Sigmund Svoen*



*Johan Elias Oliversson*, f. 1865, utfl. 1903-1906 og 1910-1914. skogsarb Tacoma.  
g.m. Kristianne Andreasdr f 1862 d. 1958  
Lars Matias Mosesson, f. 1864, utfl. 1886-1892.



*Annanias Elias Larsson Kalland*, f. 1895, utfl. 1924-1930, tømmerh. Tacoma g.m. Ragna Anna Ludvigsdr Vonen.

Bnr. 5 Reina:

Johan Nikolai Madsson Kalland, f. 1880, utfl.

1901-1909, skogsarb. Tacoma.



*Mathias Ola Madsson Kalland*, f. 1883, utfl. 1910- 1920 og 1922-1934, skogsarb. Tacoma.

Bnr. 7 Indre Kalland:

Moses Samuel Tomasson, f. 1883, utfl. 1907, kom heim  
Ola Nikolai Tomasson, f. 1887, utfl. 1906, d. i Amerika.



*Anna Elisabet Tomasdotter*, f. 1889, d 1941, utfl. 1910.g m Joseph Garland McShannock f 1893 d 9.9.1941  
*Foto: Utlån Astrid Svoen*

Bnr. 12. Indrebø:



*Oliver Martin Johanson Kalland*, f. 1892, utfl. 1922-1928, skogsarb. Tacoma.

**Gnr. 136 Øvre Kalland.**

Bnr. 1:

Nikolai Aleksandersson, f. 1840, utfl. 1872.

Martinus Henrik Aleksandersson, f. 1851, utfl. 1873, g.m. 1879 Oliana Andreasdotter Reiakvam, bst. Amerika.

Henrik Johannes Tomas Aleksandersson, f. 1856, utfl. 1880.

Andreas Henrik Aleksandersson, f. 1859, utfl. 1880.

Daniel Ola Olsson Kalland, f. 1877, utfl. 1903-1911.

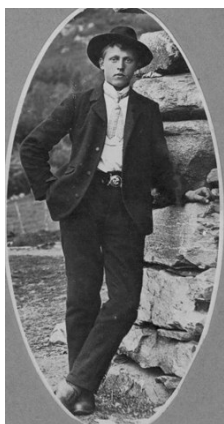

*Olav Andreas Olsson Kalland*, f. 1889, g . m Ester f. i USA. Utfl. 1912, arb. på meieri.

*Foto: Utlån Astrid Svoen*

Bnr. 2:

Nils Johannes Eliasson, f. 1843, g.m. Ragnhild Matiasdotter Reiakvam, bst. Amerika.

Andreas Harald Matiasson, f. 1894, d. 1986, g. 1918 m. Elisabet Vilnes Kumle frå Askvoll, utfl. 1924.

Peder Matiasson Kalland, f. 1883, utfl. 1909-1912. skogsarb. Tacoma.

Ystebøen plass under bnr. 2:

Andreas Elias Larsson, f. 1862, utfl. 1883, byggmeister Wisconsin.

### **Gnr. 137 Ospehaugen.**



Bnr. 1:

*Johannes Person* f. 1808, g.m. Marta Ragnhild Olsdotter frå Stehoggene f. 1807, utfl. 1872, dei døydde kort tid etter.

Per Jonannesson, f. 1836, g. 1871 m. Karolina Stefina Andreasdotter Skaflestad, utfl. 1872.

Moses Johannesson, f. 1839, g. 1871 m. Anna Sofie Olsdotter Reiakvam, utfl. 1872.

Andreas Johannesson, f. 1870, utfl. 1891, d.i. Canada kr. 1958.

Bnr. 2:

Rasmus Arneson, f. kr. 1861, utfl. 1882.

Torina Arnesdotter, f. kr. 1863, utfl. 1887.

Anders Arneson, f. kr. 1866, utfl. 1886.

Johannes Johannesson, f. 1884, utfl. 1904, d.kr. 1914 i Amerika.

Arne Johannesson, f. 1891, utfl. 1910, d. kr. 1930 i Amerika.

Bnr. 4 og 5. Nordli:

Ivar Ole Peder Matias Rasmusson, f. 1880, utfl. 1905-1908, farmarb. Sør Dakota.

Kvia plass:

Per Tomas Eliasson, f. 1860. utfl. 1881.

Andre på Ospehogen:

Simon Johannesson, f. 1843, utfl. 1872, flytte heim.

### **Gnr. 138 Smådal.**

Bnr. 1:

Erik Erikson Rognkleiva, f. kr. 1812, d. 1891, g. 1845 m.  
Berta Marie Nilsson, f. 1820, d. 1905, heile fam. utfl. 1866, born:  
Erik, f. 1846, d. 1873.  
Nils Elias, f. 1850.  
Andreas Martin, f. 1854, d. 1933.  
Anders Elias, f. 1858.  
Karl Erik Gabrielson f 1891 d 1910

Bnr. 2. Steinheim:

Andreas Per Karlson, f. 1870, utfl. 1903, d. 1918 i Smådal. (kjøpte bruket).  
Alexander Matias Ingvaldsen f 1861 d 1901

**Gnr. 139 Rognebakken.**

*Foto: Sigmund Svoen*



*Foto: Sigmund Svoen*

Fletetunet

Bnr. 1:

Per Johannes Salomonsson, f. 1861, utfl. 1883.  
Matias Steffen Salomonsson, f. 1869, utfl. 1892, g.m. svensk dame.  
Martines Per Salomonsson, f. 1873, utfl. 1892.  
Stefina Anna Salomonsdotter, f. 1877, utfl. 1910, bst. Wisconsin.



*Elias Johansson, f. 1900, utfl. 1924, entreprenør, g. 1926 m. Dagny Johnson frå Fredrikstad, Begge omkom i bilulykke i Wash. 1989.*



*Tomas Kornelius Johansson, f. 1903, utfl. 1926, tømrrar.  
g.m.: Lillian f. Nygård  
d. 8.11.2000 USA*



*Eldborg Johansdotter, f. 1906, d. 1990, g.m. Chris Wiken frå Jølster, handarb.lærer. d.*

*Lars Johannes Olsson, f. kr. Ivarsdotter Øydbost, bst.*

Bnr. 2:



*1838, utfl. 1869, g.m. Olina Lovisa Minnesota.*

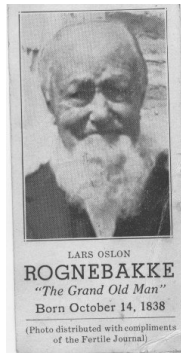

*Foto:*

*Utlånt av Olav Rognebakke*

*Olai Olson Rognebakke f. 1892 d. 1983.*



*g.m. Inga Olsdtr Kvame f.1892, d. 1952  
Utfll. 1912-19. Kom heimatt*

*Foto: Utlånt av Olav Rognebakke*



*Einar Olsson, f. 1900, utfl. 1926, sløydlærer, g.m. Ordella Eriksen av Rognebakkeslekt. bst. Amerika.*

*Foto: Utlånt av Olav Rognebakke*





*Sigurd Olson Rognebakke, f. 1908 d ?*  
 Utfl 1927 G.m. Myrtle Hoff, fødd i USA av norske foreldre. bst. Wisconsin, USA.



*Olai på skogsarbeid i Mins.*

*Foto: Utlånt av Olav Rognebakke*

Andre på Rognebakken:

Einar Simonsson, f. 1888, bst. USA..

Karl Simonsson, bst. USA.

**Gnr. 140 Indrekvam.**

Bnr. 1:



*Simon Nikolai Eliasson, f. 1876, utfl. 1906-1909 skogsarb. Tacoma, 1910-1914 damanlegg i Alaska, 1920-1930 anlegg og bygn.arb Michigan, Fordfabr. i Detroit og fyrbøtar på ferge Detroit River. Kona: Olianne ..?*

Gabriel Andreas Eliasson, f. 1882, utfl. 1902, g.m. Marie Bruland frå Førde, bygn.mann og arb. på Fordfabr. i Detroit.

*(Bilde frå B. Øyra)*

Bnr. 2:

Sigurd Johannesson, f. 1903, utfl. 1923, d. 1924 i Amerika.

Bnr. 3 Røyset



:  
 Brørne:

*Hjalmar Sigurd Henriksson, f. 1897, utfl. 1923, g. 1925 m. Anna Hansdotter Espeland, farm nær Duluth.*

*Sigurd Aldred Henriksson, f. 1900, utfl. 1916, g.m. Borghild frå USA, bst. USA.*

*Einar Henriksson, f. 1905, utfl. 1927, snikkar, g.m. Marie frå USA, d. 1980, bst. USA.*

*Olaf Henriksson, f. 1908, utfl. 1927, farmar, g. 1936 m. Shirley frå*

USA, bst. USA.

Bjørndalshogen plass under bnr. 1:

Jakob Simonsson, f. 1841, g. 1868 m.

Stefina Danielsdotter, f. 1841 på Åse, fam utfl. 1869, farm i Minnesota.

Samson Andreas Nikolai Persson, f. 1873, utfl. 1892.

Andreas Matias Persson, f. 1875, utfl. 1900, kom heim.

Matias Persson, f. 1884, utfl. 1904.

Innlogene plass under bnr. 1:

Andreas Matias Nilsson, f. 1868, utfl. 1907, kom heim.

Leitet plass under bnr. 2:

Martin Elias Jakobsson, f. 1865, utfl. 1893, farm i Nord Dakota.

Andre på Indrekvam:

Trond Gunnarsson, f. 1842, utfl. 1871, g. 1877 m. Olianna Eliasdatter Fitje, farm i Minnesota.

**Gnr. 141 Stehoggene.**



Foto: Sigmund Svoen

*Stuhaug*

Bnr. 1:

Oliana Andrea Gunnarsdotter, f. 1851, utfl. 1874, g.m. Søren Olson Løtuft, bst. Minnesota.

Olivar Andersson, f. 1831, d. 1902, g.m. Marta Gabrielsdotter Gåsemyr, utfl. 1871.

Kristian Andersson, f. 1836, g. 1864 m. Rise Berta Olsdotter Solheim, f. 1839, utfl. 1866, born:

Helle Johanna f. 1864.

Per Johan Rognaldsen f 1891 d 1910



Picture of Ole Andersson Stubbhaug (1821-1916), known as Ole Stubb in America, was the first white man to move to the Dog Fish Bay area. He came in 1875.

**1850 til 1866**

**Ola Matias Andersson** f. 1821 i Stehoggene, d. 1916. Gift 1. 1849 med **Danela Gunnhild Ingvaldsdotter** f. 1824 på Solheim bnr. 1, d. 1850 på Solheim. Gift 2. 1854 med **Gunnhild Pernille Madsdotter** f. kr. 1833 på Hafstad, d. 1876. Ola er innskreven i kyrkjeboka som ein av dei fyrste som ville utvandra til Amerika frå Naustdal. 15. april 1864 fekk han attest hjå presten og var klar til avreise. Men Elias Solheim fortel korleis dette gjekk til: Ola skulle reise i fylgje med Henrik Solheim, men Ola vart heft på veg til Bergen og møtte Amerikabåten ut Byfjorden. Båten hadde ikkje tid å vente på at Ola fekk ordna med pass og billett. Nistematen fekk han flidd ombord til Henrik. Men frå anna hald er det hevda at Ola var i Amerika i 1864 og fekk farm på hand. Sikkert er det i alle fall at Ola utvandra saman med heile familien våren 1866.

*Ola Matias Andersson*, f. 1821, d. 1916. utfl. 1866 m. heile fam. (ell. reiste over og kjøpte farm i 1864). kom i 1876 m fam. til Dog Fish Bay (ved noverande Poulsbo), kona:

Gunnhild Pernille Madsdotter frå Hafstad, f.kr. 1833, d. 1876 før reisa frå Michigan til Dog Fish Bay, born:

Anders Ola, f. 1850, d. 1935, bst. Sør Dakota.

Ludvik Daniel, f. 1856, d. 1933, farm nær Seattle.

Matias Olai, f. 1856, d. 1894.

Andreas, f. 1860, d. 1961.

Helle Johanne, f. 1868 i USA, d. 1872.

Henrik, f. kr. 1872 i USA, d 1944.

What sort of person was Ole Stubb? A passage from the genealogical study by Donald Stubb attempts to answer this question: "Very little is known of his characteristics, as no one now alive knew him intimately. His son, Andreas, once said he was a 'very restless man.' Captain J. Chris Moe, who first met him in 1883 when Mr. Moe was a small boy, pictured him as a very independent and self-sufficient man who believed in direct action and was not inclined toward compromise or bargaining. . . . Mr. Moe told these two stories: His father, two brothers and himself had rowed the three miles from Poulsbo to visit Ole Stubb. During their visit a rather violent storm came up and they were afraid to row home. They remained with Ole for three days. Finally Ole, tired of hearing them worry about the rest of the family at Poulsbo, said, 'If you cowards are afraid to go home alone, I'll take you.' So he herded them into his boat, took their boat in tow and rowed the three miles across the stormy bay and then returned home. He was then about 65 years old. Mr. Moe also told about bargaining for apples with Ole who had the only orchard in [202] the area at the time. Being boys they always tried to get him to lower his prices. The old man's firm reply was, 'Well, boys, the apples are mine and the money is yours; if each one of us keeps what belongs to him we'll both be satisfied.' "

Kjelde <http://www.naha.stolaf.edu/>

Kielde: Naustdal Bygdebok **Bnd II**

*NB! Sjå og linken [Ole Stubb](#) :/Articles (Heimesida, English)*

**Reina:**

Ola Rasmus Johannesson f 1892 d 1910

**Gnr. 142 Bakken.**

Martinus Olai Matiasson, f. 1858, utfl. 1882, d. 1942.

Daniel Andreas Kristianson, f. 1881, d. 1971, utfl. 1910-1915 og 1923-1932.

Bnr. 2:

Samson Elias Vilhelmsson, f. 1869, utfl. 1889.

Tomas Elias Vilhelmsson, f. 1871, utfl. 1906.

Per Matias Vilhelmsson, f. 1876, utfl. 1900, d. 1901 i New York (drukna).

Gurine Bertina Vilhelmsdotter, f. 1878, utfl. 1903.

Johannes Vilhelmsson, f. 1883, utfl. 1910-1912, utfl. m. fam. 1928, kona d. 1913. born:

Vilhelm f. 1906, utfl. 1924, møbelarb. lærar, professor.

Solveig, f. 1908, g.m. Emil Indrebø frå Førde, bst. Amerika.

Helga, f. 1910.

Flatene plass under bnr. 2:

Ola Kristoffer Andreas Johansson, f. 1878, utfl. 1905.

**Gnr. 143 Kleppe.**

Bnr. 1:

Gabriel Ludvik Matiasson Kleppe, f. 1904, d. 1957, utfl. 1923, skogsar. farm i Wash.

*Foto: Sigmund Svoen*



*Kvame*

**Gnr. 144 Kvame.**

Bnr. 1 Midt-tunet:

*Ola Kristian Martinsson, 1883,  
utfl. 1903-1909., jernbanearb.  
Kona: Ane Antonsdtr f 1863, d 1925*



*Foto: Olav Rognebakke*



*Anton Sigurd Olsson, f. 1890, utfl. 1910.*

Foto: Utlånt av Olav Rognebakke



*Ivar Sigurd Olsson Kvame, f. 1899, utfl. 1927, Minnesota.*



*Foto: Utlånt av Olav Rognebakke*

*Foto: Sigmund Svoen 7.8.08 i Naustdal*

*JoAnne Marie Kvame Pearson g.m. Dale Pearson er ettekommarr av Ivar Olsson. Mor til JoAnne emigrerte på eiga hand frå Stockholm 15 år gammal. Dale er av finsk ætt. Dei bur nå i Minnesota.*



*Martinus Johannes Olsson, f. 1888, d. 1967, utfl. 1909-1915. jernbanearbeid. Og kona Kristianne Kristiansdtr f 1886, d. 1963*

*Foto: Utlån Olav Rognebakke*

Bnr. 2 Instetunet:

*Oliver Helgeson Kvame, f. 1882, d. 1952, utfl. 1903-1908, 1909-1915, 1923-1931.*

Bnr. 3 Ytste-tunet:

*Foto: Utlån Olav Rognebakke*

*Markvard Johan Andersson, f. 1891, utfl. 1913, utfl. 1913, kom heim 1958.*

Bnr. 5:



*Nikolai Henrik Mads Henriksson, f. 1872, d. 1945, utfl. 1907-1908 og 1911-1915.*

*Ludvik Matias Nikolaisson, f. 1902, utfl. 1922, omkom i skogsarb.*





*Olav Andreas Nikolai*son Kvame, f. 1909, utfl. 1926.g 1941.m. Dena Simonsen med ætterøter frå Brynestad i Olden.

Foto: Utlån frå Harald Runde

Kvamsfloten plass under bnr.1:

Pernille Matiasdotter Kleppe, f. kr. 1819, utfl i 1870-åra saman med 2 av borna.

Andreas Henrik Nilsson, f. 1843, utfl. 1870.

Johannes Ananias Nilsson, f. 1845, utfl. 1875.

Karl Eliasson, f.kr. 1872, utfl. 1886.

Kvamslandet plass under bnr. 1:

Samson Kristoffer Helgesson, f. 1867, utfl. 1887.

**Gnr. 145 Åse.**

Bnr. 1:

Nils Kristian Rasmusson, f. 1862, utfl. 1880.

Olai Rasmusson, f. 1865, d. 1938, utfl. 1887, kom heim i 1892 og henta kona:

Anna Randine Østensdotter Øydbost, f. 1868, og dotter:

Anna, f. 1890.

Andreas Rasmus Madsson, f. 1862, utfl 1901, kom truleg heim, d. 1946.

Johanna Ragna f 1896 gift Øydbost      Utflytt Canada



*Matias Tobias Andreasson*, f. 1898, d. 1980, utfl. 1923, bst. Amerika.

Bnr. 3 Tunet:

Rakel Olsdotter, f. 1816 i Stehoggene, utfl. 1892.

Sara Maria Olsdotter, f. 1849, g. 1869 m. Bendik Ola Salomonsson Klopstad, utfl 1887.

*Sara og Bendik* budde på Klopstad då dei utvandra med heile familien i 1887.

Dei busette seg i Spink, Union co., South Dakota, der Sara døydde i 1928 og Bendik i 1923.

Borna deira, som reiste samstundes, var:



*Olai Soloman Klopstad* f. 1870, d. 1940, Sioux City, Iowa.

g.m. *Ida Johanna Larson* f.ca. 1876, Spink, SD, d. 1924, Sioux City.

Saman med svigerfaren starta og dreiv Olai eit firma som selde landbruksmaskiner i Sioux City, Iowa

Olai og broren Samuel gifte seg med dei norskætta systrene Ida og Anna Larson frå Spink, og systera Anna vart g.m. syskenbarnet til Larson-systrene.



**Samuel Andreas Klopstad** f. 1872, d. 1948. g.m. **Anna M. Larson** f.ca. 1874, Spink, SD.  
**Sophia Marta Klopstad** f. 1876. Ugift. Budde i nærleiken av broren Olai i Sioux City.  
Dei siste åra var ho husholderske hos Olai.

Rachel Oleane Klopstad  
**Anna** Johanne Klopstad f. 1881, 1965, Union Co.,SD.  
g.m. John Martin **Larson** f. 1883, Spink, d. 1968, Union co., SD.

(Andreas) **Andrew O. Klopstad** f. 1886, d. etter 1930.  
g. 1917 i Clay Co., SD med Lena Johnson.

*I Spinks, Sør Dakota fekk Sara og Bendik borna:*

**Reinhart** Christopher **Klopstad** f. 1888, SD, d. 1968, Sioux City, IA.  
g. 1914, Elk Point, Union Co., SD, Georgia Hammond f. ca.1894.

**Albert** Ellies **Klopstad** f. 1891, SD, d. 1956, Orange Co., CA.

Sara Maria Olsdotter, f. 1849, g. 1869 m. Bendik Ola Salomonsson Helgås, utfl 1887.  
(Opplysn/bilde frå B. Øyra)

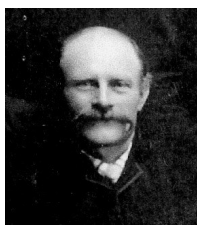

**Andreas Henrik Olsson**, f. 1856, g. 1879 m. Bertina Maria Johannesdotter Naustdal, utfl. 1879.

Oliana Olsdotter, f.kr. 1863, utfl. 1879.

Johannes Andersson, f. 1883, utfl. 1911.

#### Bnr. 4 Indre Åse:

Daniel Danielsson, f. 1814, g. 1840 m.  
Abigel Steffensdotter Horstad, f. 1810 utfl. 1870, utfl. born:  
Sara Kristina Danielsdotter, utfl. 1869.  
Olina Anna Sofia Danielsdotter, f. 1851, utfl. 1870.  
Ola Matias Danielsson, f. 1853, utfl. 1869.  
Anna Sofie Stefina, f. 1857, utfl. 1870.

Daniel Danielsson, f. 1843, g. 1870 m. Oliana Jakobsdotter Rotenes, f. 1851, fam. utfl. 1880, born:  
Abigel Danela, f. 1871, utfl. 1881.  
Johanna Sofia, f.kr. 1871, utfl. 1880.  
Daniel Johannes Andreas, f. 1873, utfl. 1880.

Mads Andreas Olsson, f. 1888, utfl. 1905.  
Matias Olsson, f. 1894, utfl. 1909.

#### Bnr. 5 Indre Åse:

Salomon Mathias Madsson, f. kr. 1882, utfl. 1927-1931, skogsarb. Minnesota, arb. Fordfabr.

Mads Johannes Mathiasson Aase, f. 1911, utfl. 1929, arb. Fordfabr.

#### Bnr. 6 "Me`tunet":

Lars Eliasson, f. 1907, utfl. 1926, fiskar, d. 1961.  
Ragnar Elisson, f. 1909, utfl. 1927, fiskar i Alaska, d. 1963.

Lars Matiasson Kleiva, f. 1901, utfl. 1922, Tacoma, sagbr.arb., farmar.

#### Åsehogen plass:

Anders Danielsson, f. 1821, g. 1875 m. Stefina Massi Larsdotter Svorstøl, fam. utfl. 1881, born:

Ragnhild Olina, f. 1876,  
Daniel, f. 1878.

### **Gnr. 146 Byrkjelia.**

#### Bnr. 1:

Helle Karine Rasmusdotter, f. kr. 1830, utfl. 1886 etter mannen døydd, born:

Andrea Lovisa, f. 1858, g. 1880 m. Martin Nilsson Klopstad, utfl. 1883.

Anders Olai Olsson, f. 1860, utfl. 1882.

Rasmus Andreas Olsson, f. 1863, utfl. 1882.

Lise (Siri) Rise Anella Olsdotter, f. 1868, utfl. 1886.

Ivar Bertin Olsson, f. 1873, utfl. 1886.

Henrik Rasmusson, f.kr. 1837, g. 1860 m. Elin Hele Sofia Ludviksdotter Kirketeig, f.kr. 1839, fam. utfl. 1870,  
born:

Maria Sofia f. 1869.



*Matias Andreasson* f. 1890 d. 1956. Kom heimatt

#### Bnr. 2:



*Olav Reinhard Olsson Birkelid*, f. 1913,  
utfl (etter 1929 ?).

### **Gnr. 147 Sollia.**

### **Gnr. 148 Kleppstølen.**

#### Bnr. 1:

Helle Johanna Johannesdotter, f. 1851 på Ospehaugen, utfl. 1872 saman m. foreldre  
og 2 brorkoner, kom heim.

### **Gnr. 149 Øydbost.**

#### Bnr. 1:

Karl Johann Østensson, f. 1861, utfl. 1883, d. 1938, g. 1989 m. Andrea Plea Olstad frå Gudbr.d. farm i  
Minnesota.



#### A Karl Johann Østensson Øybost

30/ 04 1861 – 29/06 1938 g. 1889 m. Andrea Olea Stenersdtr.Olstad frå  
Gudbrandsdalen 16/ 06 1858 -02/ 07 1913 Karl som flytte ut i 1883  
hadde farm i Minnesota

*Karl Østensson Øybost (Austin )*

Etterkomarar:

Born

A 1 Austin Martin 1889 – 1889

Born

A 2 Clara Amanda 01/ 08 1891 - 07/ 10 1970 g. 1916 m. Claus Larson 25/ 10 1887 – 12/ 05 1980

Borneborn

A 2 .1 Coleman Larson 19/ 5 1917 - g. 1944 m. Gladys Helmer 29/ 01 1924

Oldeborn

Loran David 1944 –

Karen Marie 1946

Curtis 1952

g. m. Bod Tate

g. m. Janne -----

Borneborn

A 2. 2 Margaret Anna 05/ 01 1920 g. Dodley Parsons 26/ 12 1906 –

*Margaret og Dodley Parson heime i Sollia i  
1985*



Oldeborn

Rolf William 1946 --

g. m. Sally Sopper 1948 –

James Dickey 1951

g. m. Lynn Cleland skild

g. m. Rachel Smedsrud skild

Borneborn

A 2. 3 Kathrine Marie 22/ 05 1923 -- g. m. Walter West 24/ 01 1021 –

Oldeborn

Patricia

David

g. m. Ricad Hinke

g. m. Candace -----

Born

A 3 Minne Sørinne 1893 - 1914

A 4 Einar 1893 -

g. m. Thelma Odlund 14/ 05 1899 - 12/11 1930

g. m. Clara O. Larson

A 5 Anne Josephine 1998 - 1020

### **B Erik Kristoffer Østenson Øybost**

04/ 12 1864 - 01/ 03 1939 g. m. Anna Bergitta Berntsdtr. Naustdal 26/ 11 1866 -19/ 08 1922  
Erik som flytte ut i 1887 hadde farm i Minnesota



*Erik Østenson Øybost ( Austin)*

Etterkomarar:

Born

B 1 Luilla Christine 09/ 12 1899 -07/ 06 1944 g. 1933 m. Dodley  
Parson 26/ 12 1906 -

Borneborn

B 1. 1 Janet Roshanara 21/ 12 1934 - g. 1964 m. Charles Mackey –

Oldeborn

Eric 1967  
Steven 1971

Borneborn

B 1. 2 Carol Louise 08/ 05 1937 - g. m. Marshall Axelrov

B 1. 3 Ernst Dudley 21/ 04 1939 - g. 1956 m. Margaret Tice 26/ 10 1940 -

Oldeborn

Mark Dodley 1969 –  
Janelle 1972

Born

B 2 Harald 1902 - 1904

B 3 Hildegarde 1906 g . m. Virl Hoffman

Hildegard var på Naustdal besøk I 19 80 talet med born og borneborn men har ikkje her namna deir

B 4 Clifford 1909 – 1921

### **C Anna Randine Østeinsdtr. Øybost**

05/ 11 1868 – 01/ 03 1936 g. 1890 m. Olai Rasmusson Aase 04/ 01 1866 –  
Olai drog over i 1887 og i 1892 var han heim og henta kona og dottera

Born

C 1 Anna Olsdtr Aase 29/ 12 1890 – 10/ 03 1961 g. m. Ingvald Olsen ----- 1944

C2 Reinhart 25/ 12 1893 – 12/ 03 1966 g. m. Emma Lillian Kleklacky 04/ 05 1900 – 14/ 01 1973

Borneborn

C 2.1 Kenneth Veron 29/ 03 1921 -- 27/004 1945

C 2.2 Havery Renwick 22/ 03 1924 - g. 1948 m. Pauline Norabelle Schleick 07/ 11 1920 –



Oldeborn

Christine Ann 10/ 1949 --

g. 1967 m. Ronald Eugene Ayers ?/03 1949

Randall Harvey 29/ 11 1953

C3 Ivan

C4 Oscar

### **Olav Rasmusson Øybost**

1888 - 1980 g. 1929 m. Johanna Ragna Andreasdr. Aase 1896 – 1981



#### ***Olav frå første tida i Canada***

Olav utvandra 1910 og var der til 1919, men var heime til han i 1924 reiste over igjen, og vart då verandes i Vancouver Canada, der han hadde ein liten farm Elles var han skogmann og fiskar.



***Olav og Johanna saman med borneborna***

Born

Audstein

Kristine

Nelly



#### ***Brudlaupet til Nelly***

Framme frå v. Kristine , Nelly og broren  
Audstein ståande i midten bak.

Erik Kristoffer Østensson, f. 1864, utfl. 1887, d.  
1936, g.m. Anna Bergitta Berntsdotter Naustdal,  
farm i Minnesota.

Olav Rasmusson, f. 1888, d. 1980, g. 1929 m. Johanna Andreasdotter Åse, utfl. 1910-1919, utfl. 1924, bst.  
Canada.

#### **Øydbostbakken plass:**

Anne Bergit Kristiansdotter, f. 1851, utfl. 1887, kom heim.

### **Gnr 150 Espe.**

#### Bnr. 1:

Elias Andreas Olivarsson, f. 1848, bst. Amerika.

#### Bnr. 2 Myrheim:

Moses Olivarsson, f. 1864, utfl. 1887, kom heim.

### **Gnr. 151 Helgås.**

Bnr. 2. Bendik Ola Salomonsson, f. 1845, g. 1869 m. Sara Marie Olsdotter Åse, utfl. 1887, bst Spink, South Dakota.

(sjå og Gnr 145 Åse - br. 3.

#### Andre på Helgås:

Kornelius Olai Olivarsson, f. 1863, g. 1884 m. Pernille Aleksandersdotter f.kr. 1860 i Muladalen, utfl. 1989, kom heim, utfl. m. fam. 1893, born:

Johannes Olai, f. 1884 utfl. 1893.

Marta Berteia, f. 1887.

### **Gnr. 152 Hukset.**

#### Bnr. 3 Hatlebakken:



*Peder Rasmusson Hukseth* f. 1853 d. 1945, utfl 1913 Ugift

Per f. 1892, utfl. 1913, d. 1945, farmarb. Nord-Dakota.

Salmund Reinhart Rasmusson Hukset, f. 1901, d. 1978, utfl. 1927-1932, skogsarb. Tacoma og laksfiske i Alaska.

#### Bnr. 4:

Andreas Johannes Markvardsson, f. 1863, utfl. 1886.

Tobias Mads Markvardsson, f. 1883, utfl. 1909, Tacoma, d. i skogsarb.ulukke.

Nikolai Henrik Steffensson, f. 1884, utfl. 1906.

Bernt Sofus Steffensson, f. 1887, utfl. 1906.

Andreas Martin Steffensson, f. 1893, utfl. 1910.

#### Bnr. 5 Kleivane.

*Ola Rasmus Olsson*, f. 1857, utfl. 1910-1918.

Dette er smia der  
Ola Hukset var  
smed. Han heldt  
utstyret til skogs-  
arbeidarane i orden.  
Han var i Amerika i  
åtte år frå 1910, og  
var på skogsarbeid  
ved Seattle. Her står  
han til hógre,  
Ragnar Kvame i  
midten. Mannen til  
venstre er ukjend.

Utlån:  
Oddmund Hukseth



*Foto : Utlån Oddmund Hukseth*

Huksetplassen plass:

Johanna Maria Madsdotter, f. 1872, utfl. 1880.

Slettevollen plass:

Anna Bergit Gabrielsdotter, f. 1863, utfl. 1881.

Slåttene plass under bnr. 4:

Ola Mikal Matias Bertinusson, f. 1882, utfl. 1905.

Andre på Hukset:

Tomas Ola Gabrielsson, f. 1866, utfl. 1885.

**Gnr. 153 Grimset**

Bnr. 1:

Andrea Kristian Olsson, f. 1839, utfl. 1869.

Bnr. 2:

Elias Martin Madsson, f. 1851, utfl. 1872.

Bnr. 4 Bjørndalen:



*Johan Johannesson Grimseth, f. 1895, utfl. 1930-1933, skogsarb. Dakota.*

Slåttene plass under bnr. 1:

Bendik Bendiksson, f. 1858, utfl. 1883.

Andreas Daniel Bendiksson, f. 1885, utfl. 1905.

*Foto: Utlån Jostein Grimseth*